



Ministério da Educação
Fundo Nacional de Desenvolvimento da Educação
Coordenação Geral de Infra-Estrutura - CGEST



Nome do arquivo	Título	Escala	Prancha
TIPO2-ARQ-AMP-BLCB-28_R02	Ampliação Bloco B – Sanitário Infantil 2	indicada	A1
TIPO2-ARQ-AMP-BLCB-29_R02	Ampliação Bloco B – Sanitário PNE Infantil e Almojarifado	indicada	A1
TIPO2-ARQ-AMP-BLCB-30_R02	Ampliação Bloco B – Solários	1:25	A1
TIPO2-ARQ-AMP-BLCB-31_R02	Ampliação Bloco B – Creche 2	1:25	A1
TIPO2-ARQ-AMP-BLCB-32_R02	Ampliação Bloco B – Creche 3	1:25	A1
TIPO2-ARQ-AMP-BLCB-33_R02	Ampliação Bloco B – Pré-escola 1	1:25	A1
TIPO2-ARQ-AMP-BLCB-34_R02	Ampliação Bloco B – Pré-escola 2	1:25	A1
TIPO2-ARQ-AMP-BLCB-35_R02	Ampliação Bloco B – Sala Multiuso	1:25	A1

1 FRALDÁRIOS

ESCALA 1/25

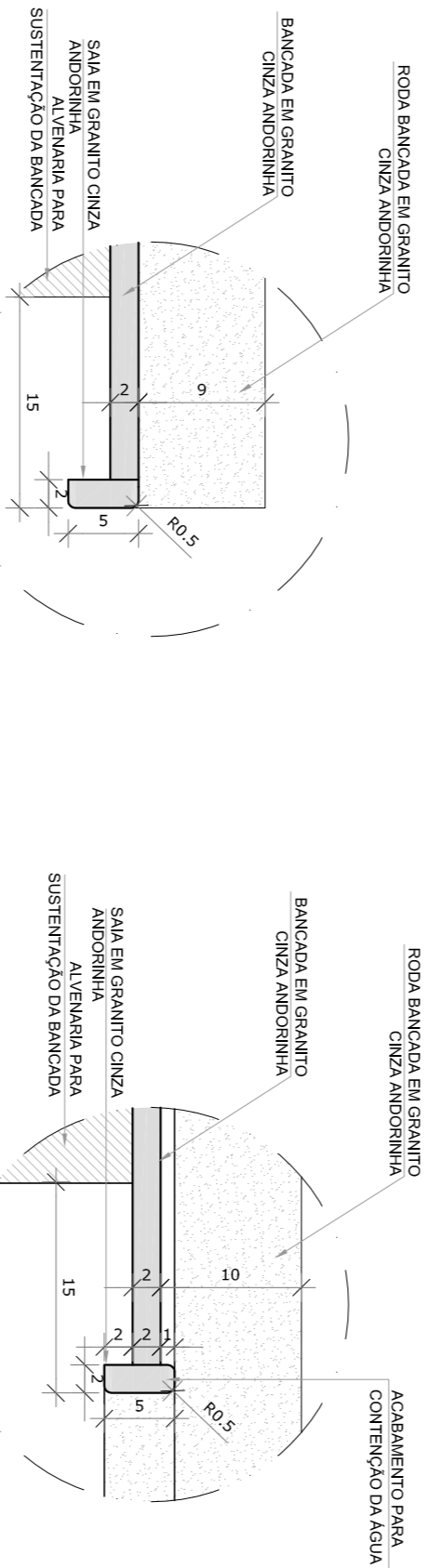
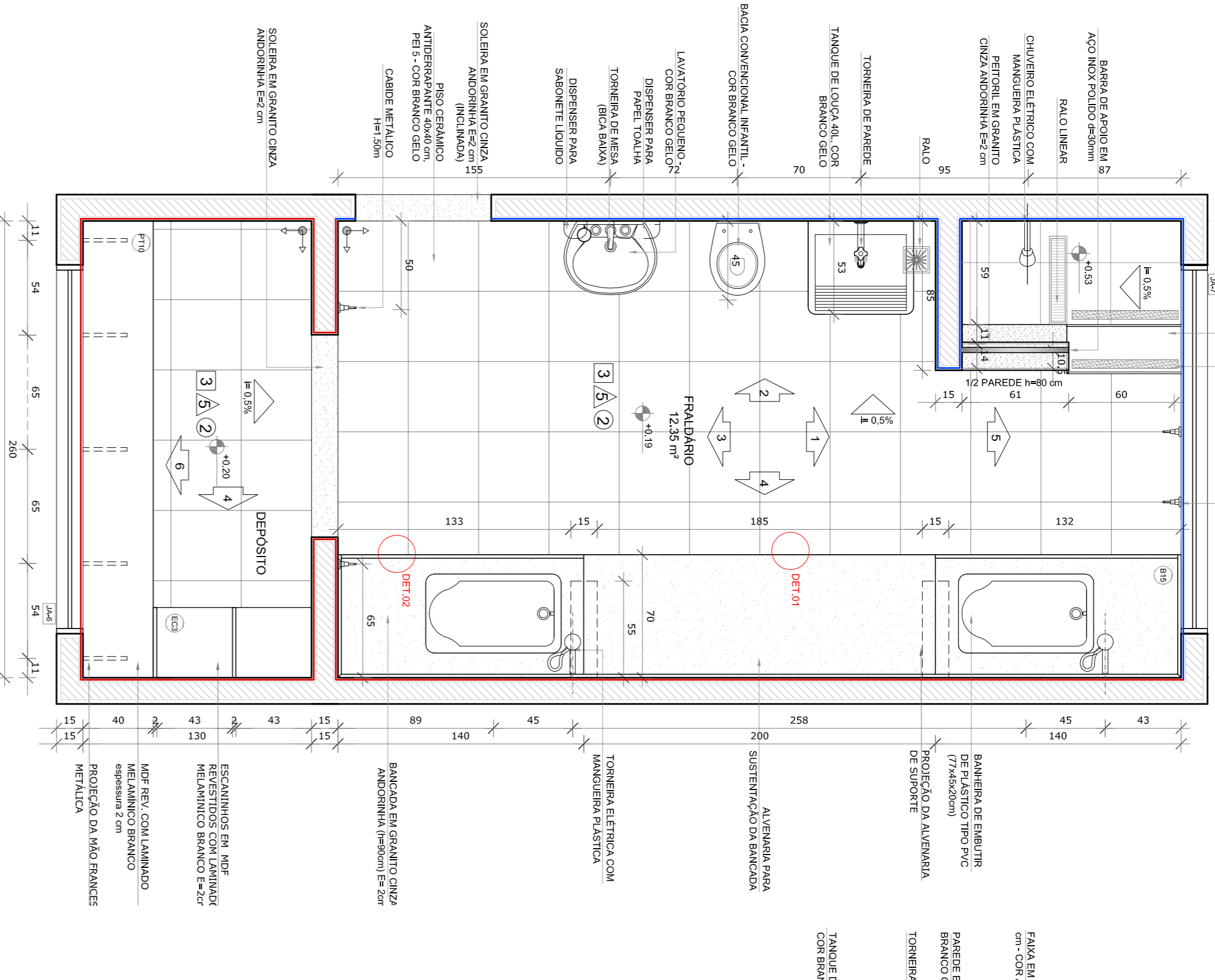

DETALHE 1 - CORTE
bancada de granito - área seca
sem escala

DETALHE 2 - CORTE
bancada de granito - área molhada
sem escala

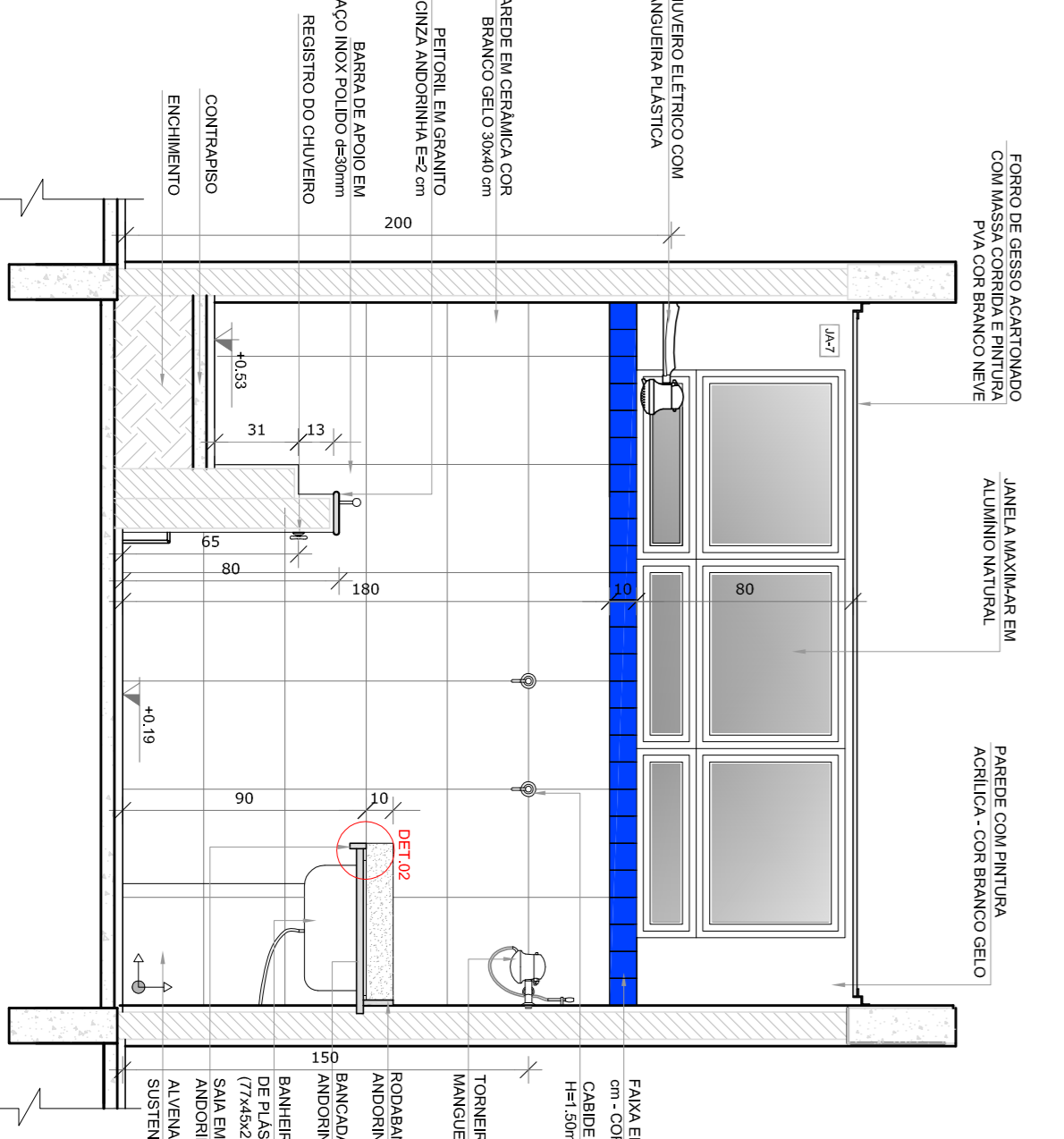
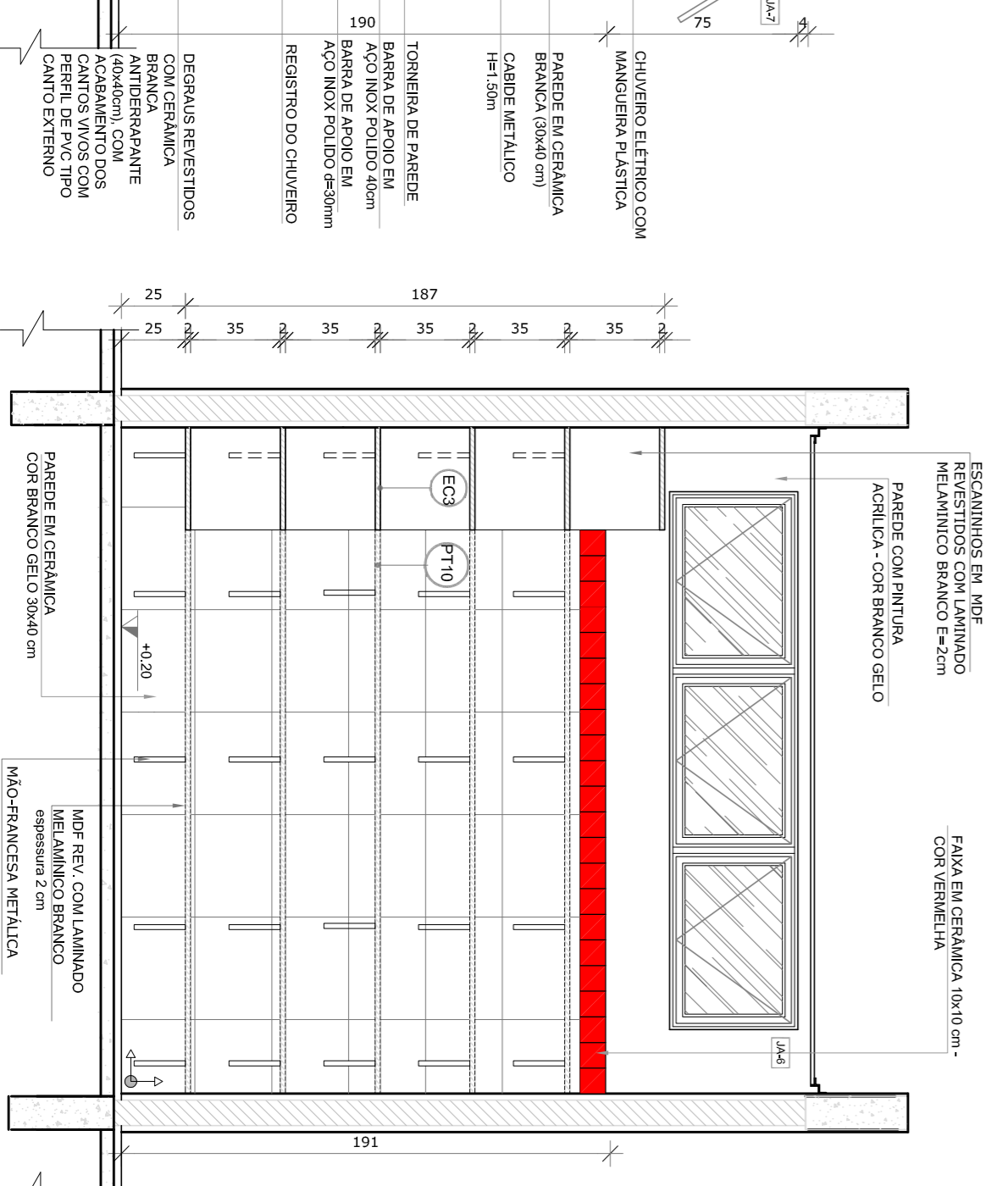
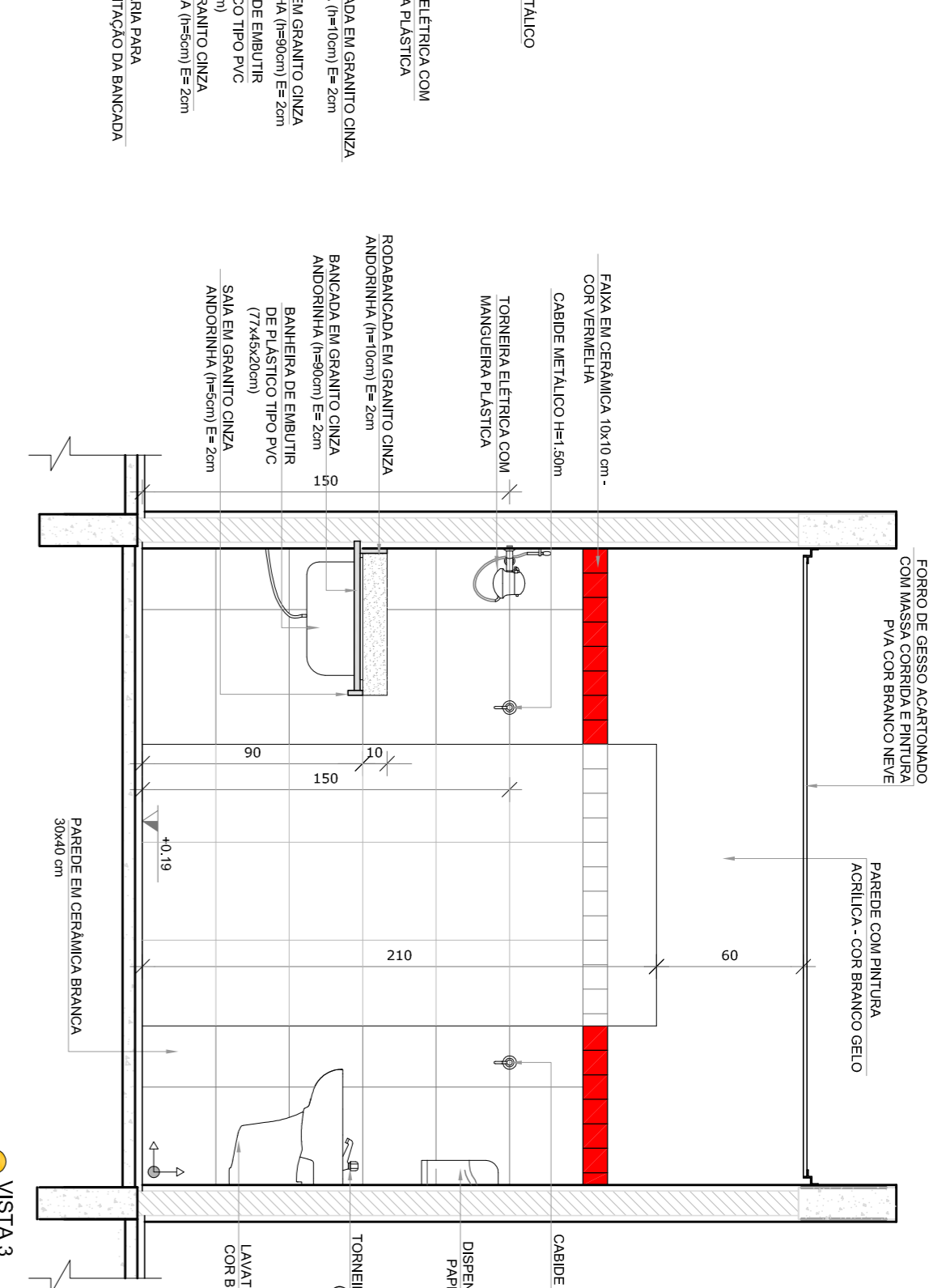
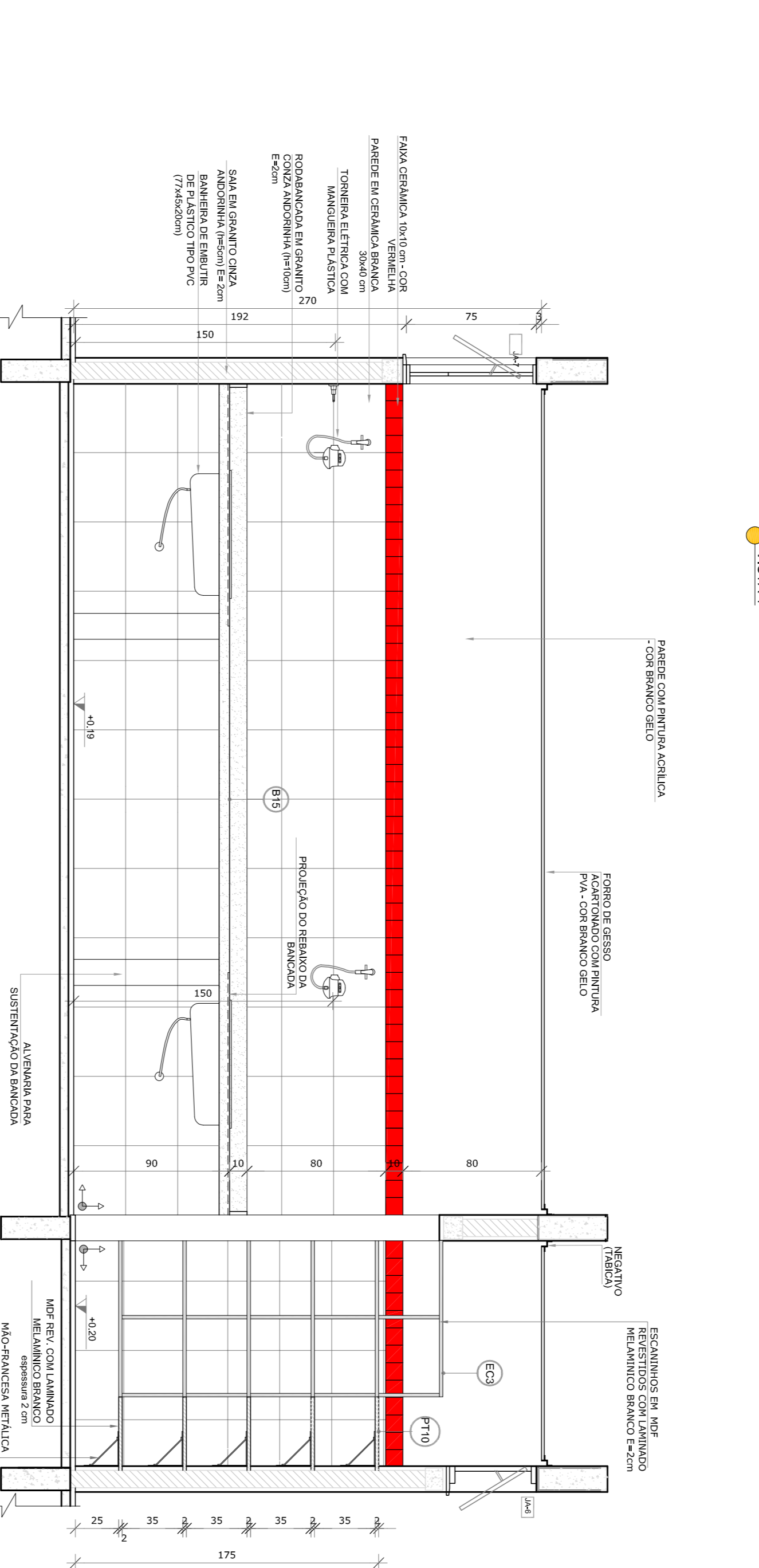
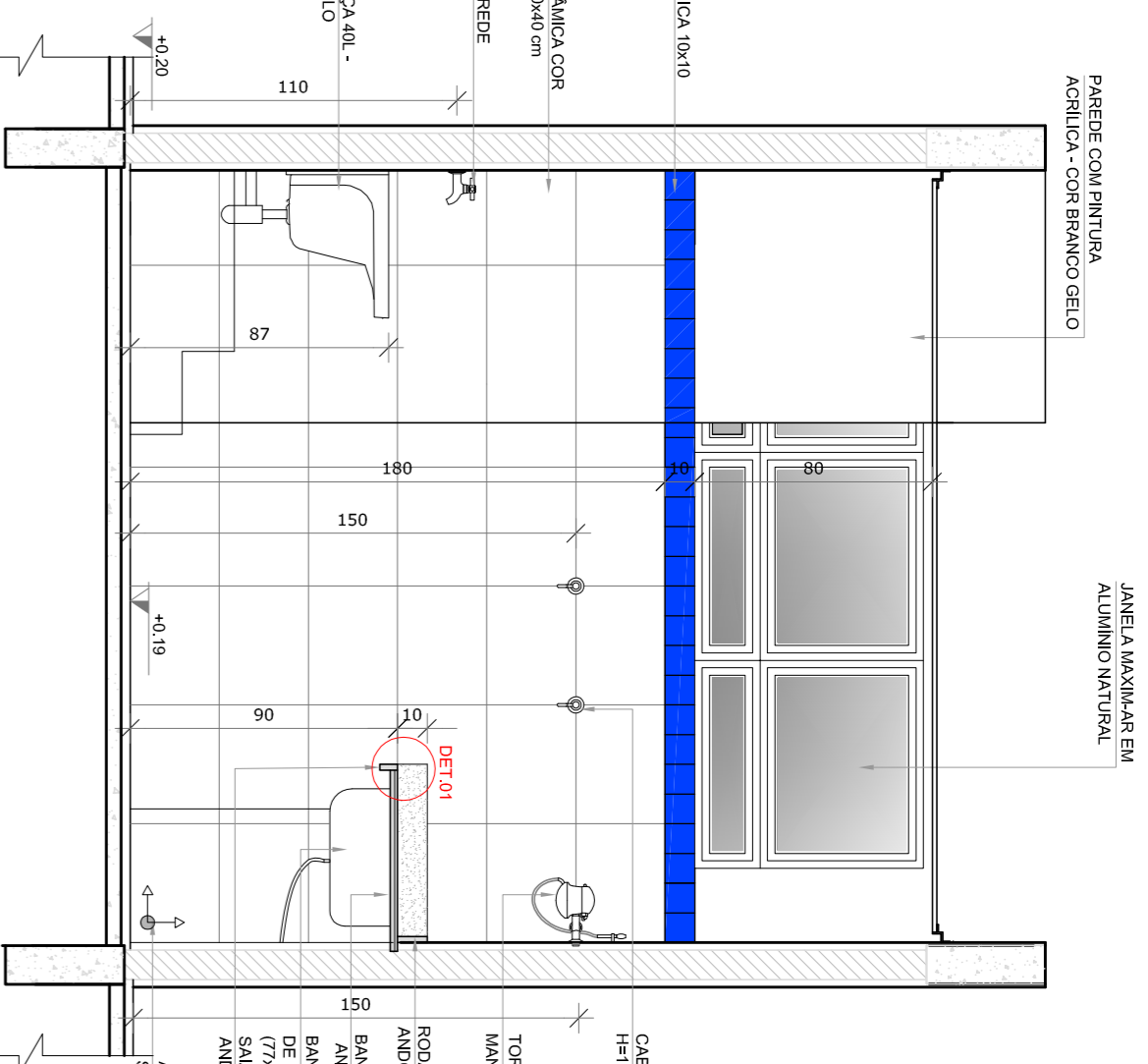
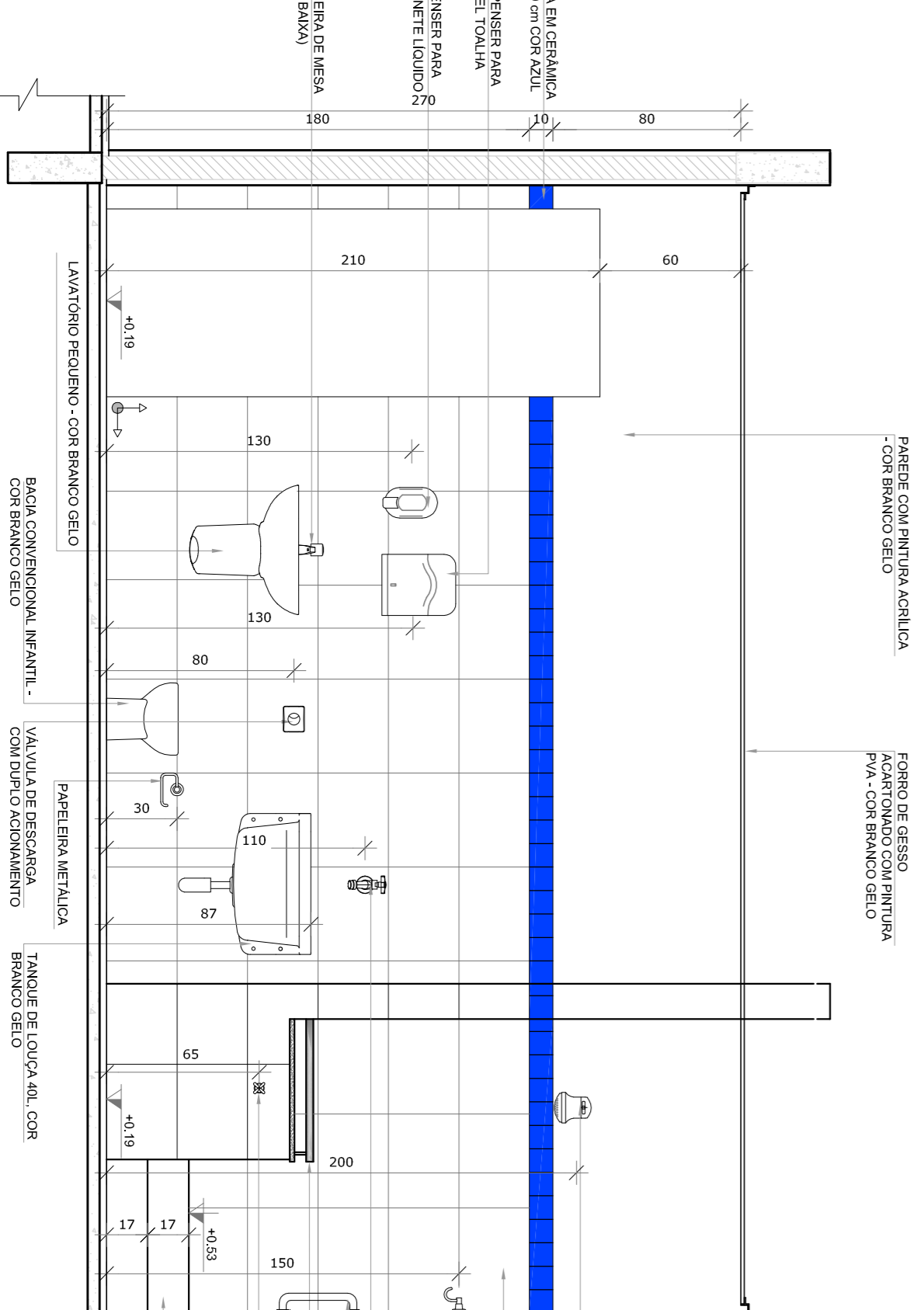

NOTAS			
-REVISÃO E ANTES EMITIDAS:			
-VERIFICAR POSIÇÃO EXATA DOS PILARES NO PROJETO ESTRUTURAL.			
-VERIFICAR DETALHES CONSTRUTIVOS FERRENTES NAS FRANJAS DE DETALHAMENTO.			
-REVISÃO DE DETALHES CONSTRUTIVOS ENTRE O PROJETO QUANTO E O MEMORIAL DESCRITIVO. PRECISAR A			
-ALTERAÇÕES NESTE PROJETO SOMENTE COM AUTORIZAÇÃO EXPRESSA DO FINE			
REFERÊNCIAS:			
-PLANILHA DE QUANTITATIVOS			
-MEMORIAL DESCRITIVO E ESPECIFICAÇÕES TÉCNICAS			
LEGENDA:			
	INDICAÇÃO DE VISTAS		INDICAÇÃO DE SEÇÕES E CORTES
	INDICAÇÃO DE MATERIAS		INDICAÇÃO DE PORTAS E JANELAS
	INDICAÇÃO DE ELEMENTOS (BANCADAS, TRAVESEIRAS E ETC.)		INDICAÇÃO DE FACHADAS
	INDICAÇÃO DE REFERÊNCIAS		INDICAÇÃO DE ESCALAS
<p>02 JANEIRO 2017 Anodimento à NBR 9050 2015.</p> <p>01 AGOSTO 2016 Atualização dos detalhes tipográficos e escaletas de acordo com o projeto.</p> <p>Nº DATA DESCRIÇÃO</p> <p>CONTROLE DE REVISÕES</p>			
<p>CROQUI DE REFERÊNCIA</p>			
<p>PROPRIETÁRIO: FUNDE Fundação Nacional de Desenvolvimento da Educação</p> <p>ENDEREÇO: Ministério da Educação</p> <p>MUNICÍPIO - UF: PROJETO PADRÃO - FUNDE</p> <p>PROPRIETÁRIO CREA</p> <p>RESP. TÉCNICO CAU</p> <p>AUTOR DO PROJETO CREA</p> <p>DIFEO CREA</p>			
<p>PROGRAMA PROINFÂNCIA - PROJETO TIPO 2</p> <p>PROJETO DE ARQUITETURA</p> <p>AMPLIAÇÃO DO BLOCO A</p> <p>FRALDÁRIO</p> <p>ARQ</p> <p>19/35</p>			

1 LACTÁRIO E HIGIENIZAÇÃO

ESCALA 1/25

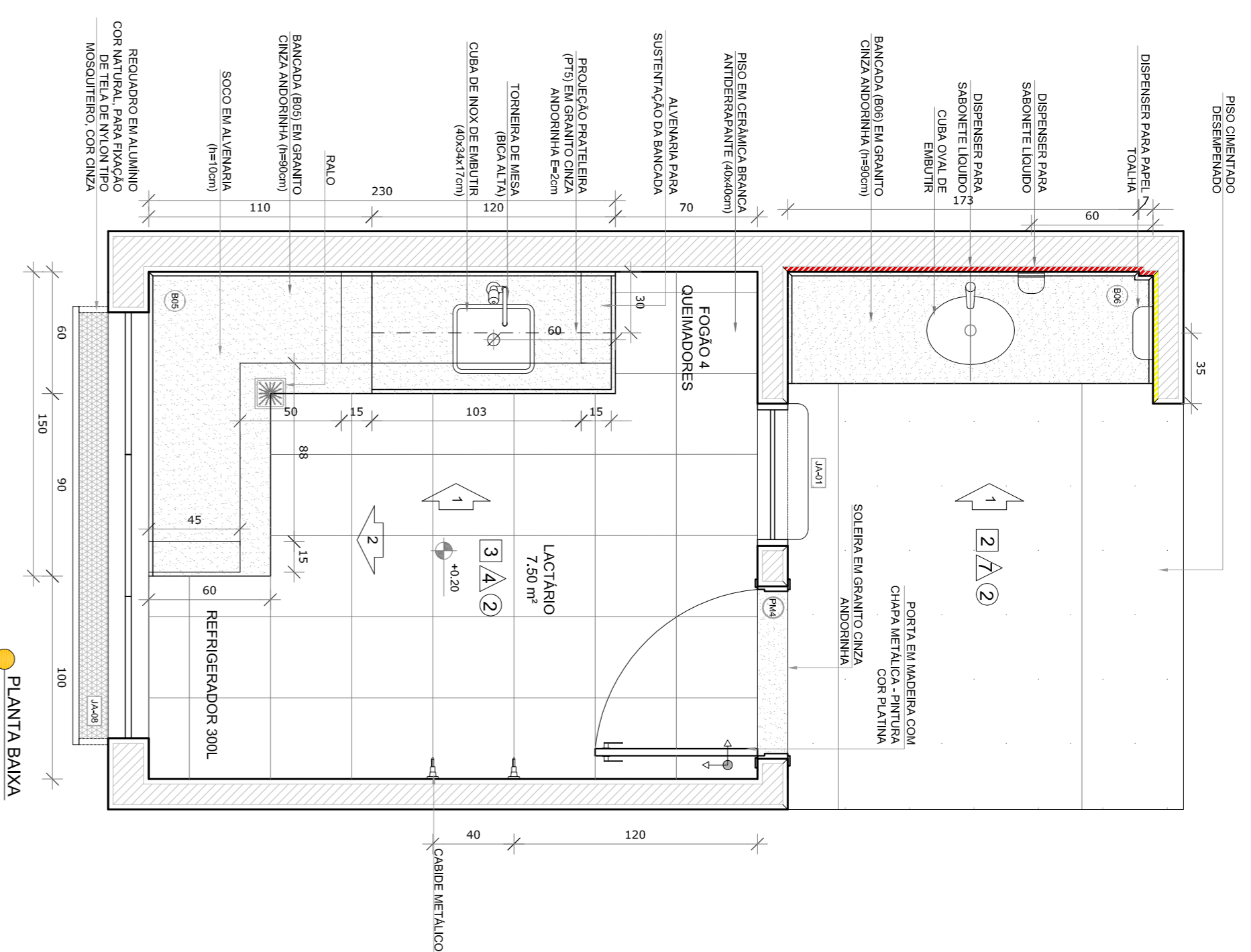

PLANTA BANXA

2 SANITÁRIO PCD FEM. E MASC.

ESCALA 1/25

- ▬ CERÂMICA BRANCA ATÉ 180CM ACIMA DA PINTURA BRANCA GEL
- ▬ CERÂMICA AMARELA ATÉ 80CM - FAIXA DE CERÂMICA BRANCA LIXIMONQUE
- ▬ MÃO LIVREI RODAMANGA DE GRANITO
- ▬ CERÂMICA BRANCA ATÉ 80CM ACIMA DA PINTURA BRANCA GEL

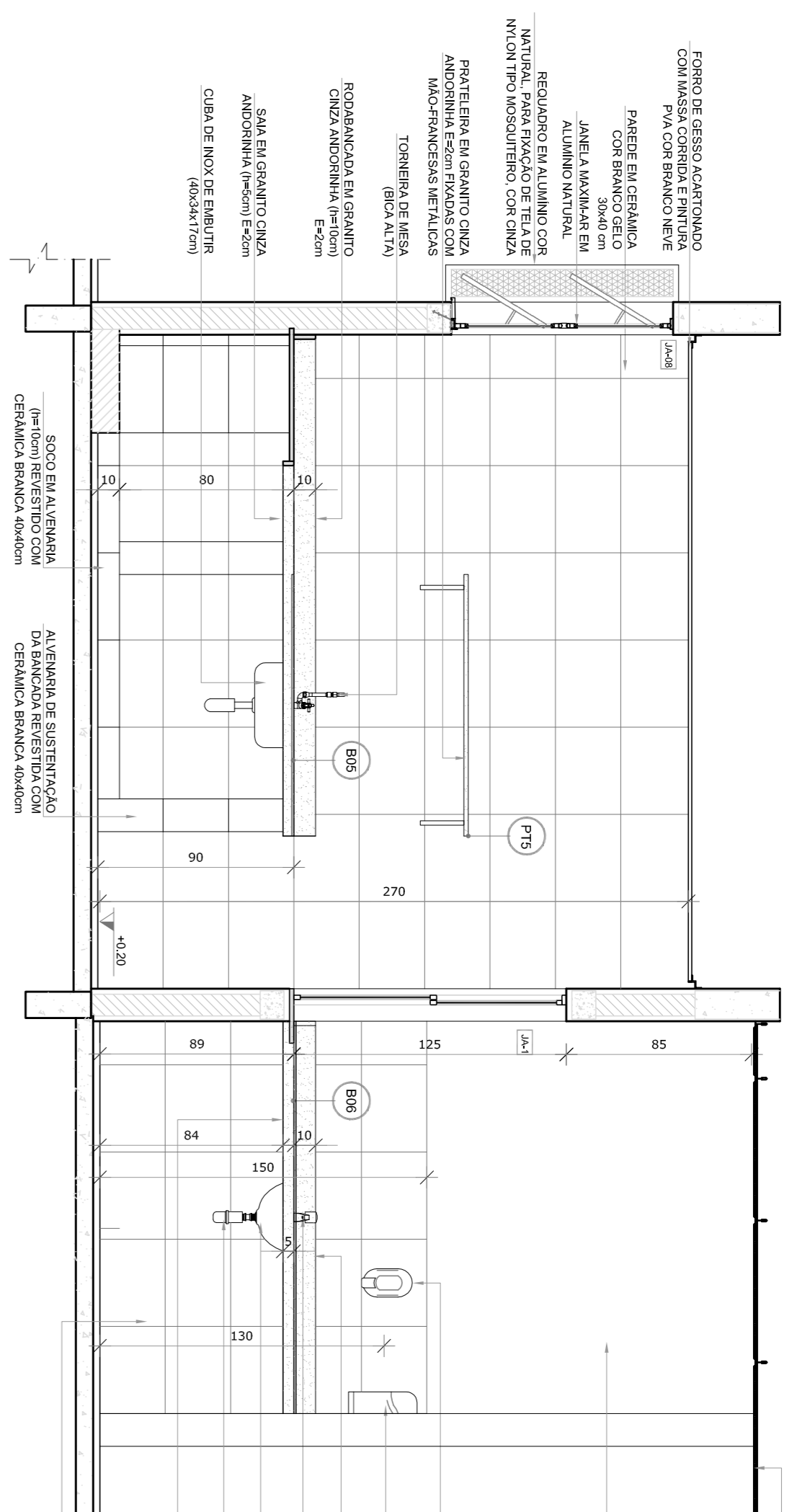
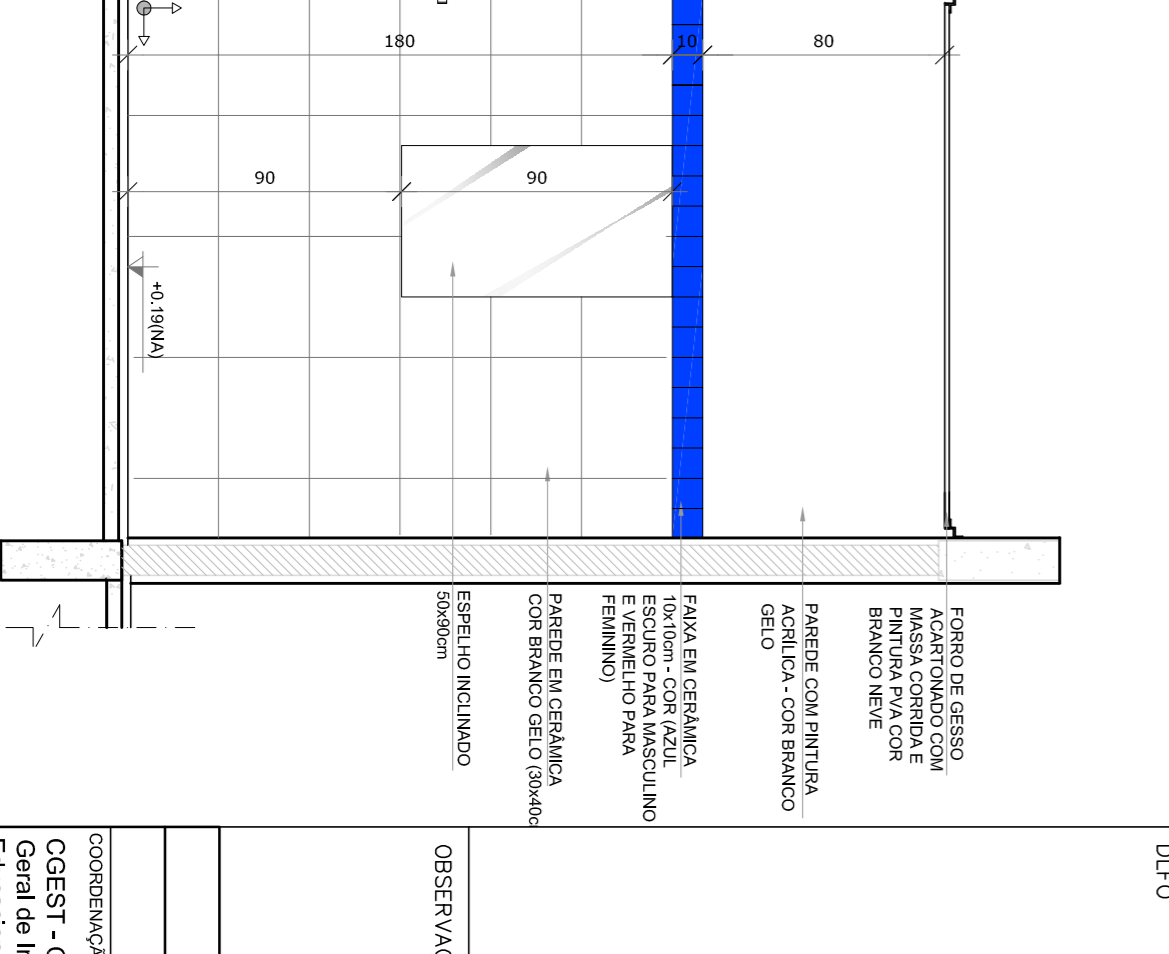
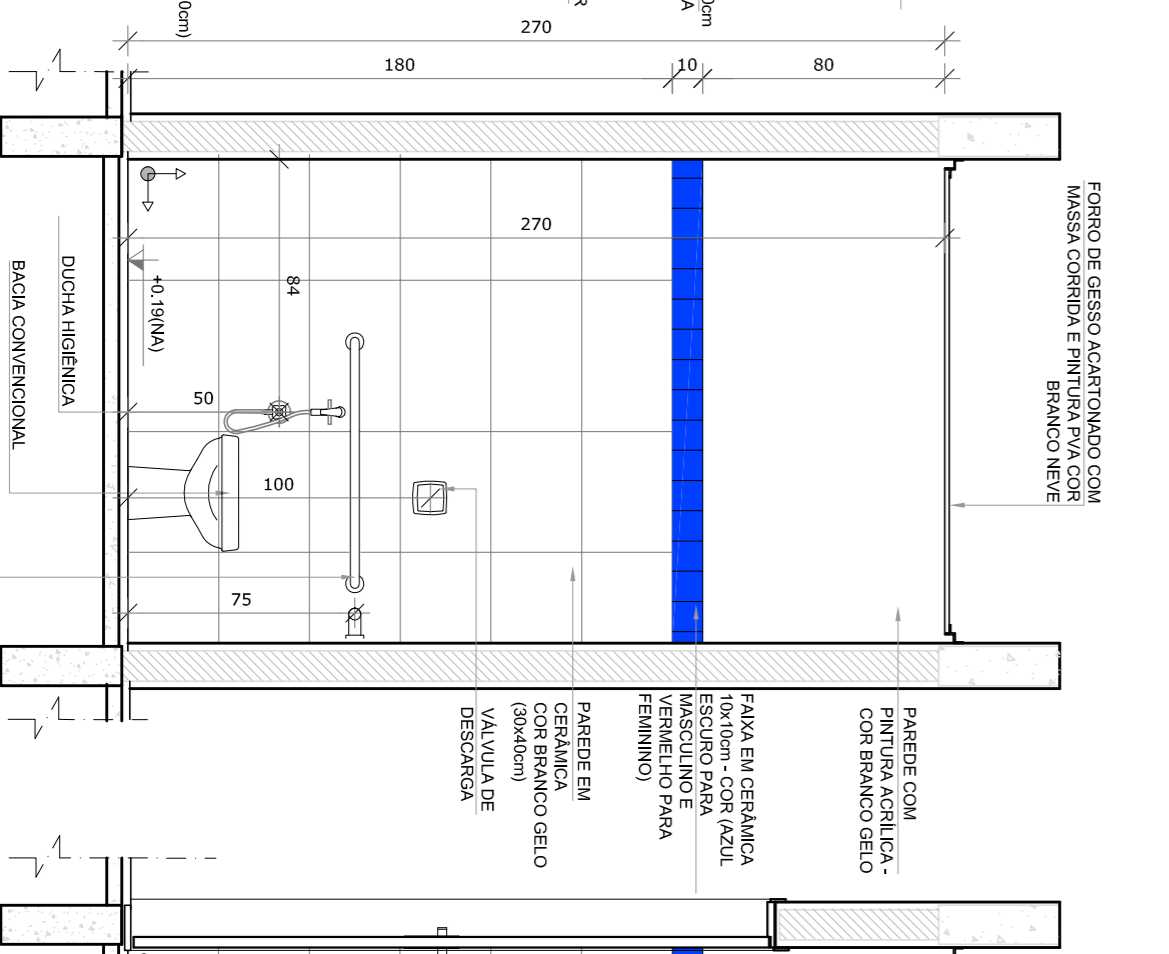
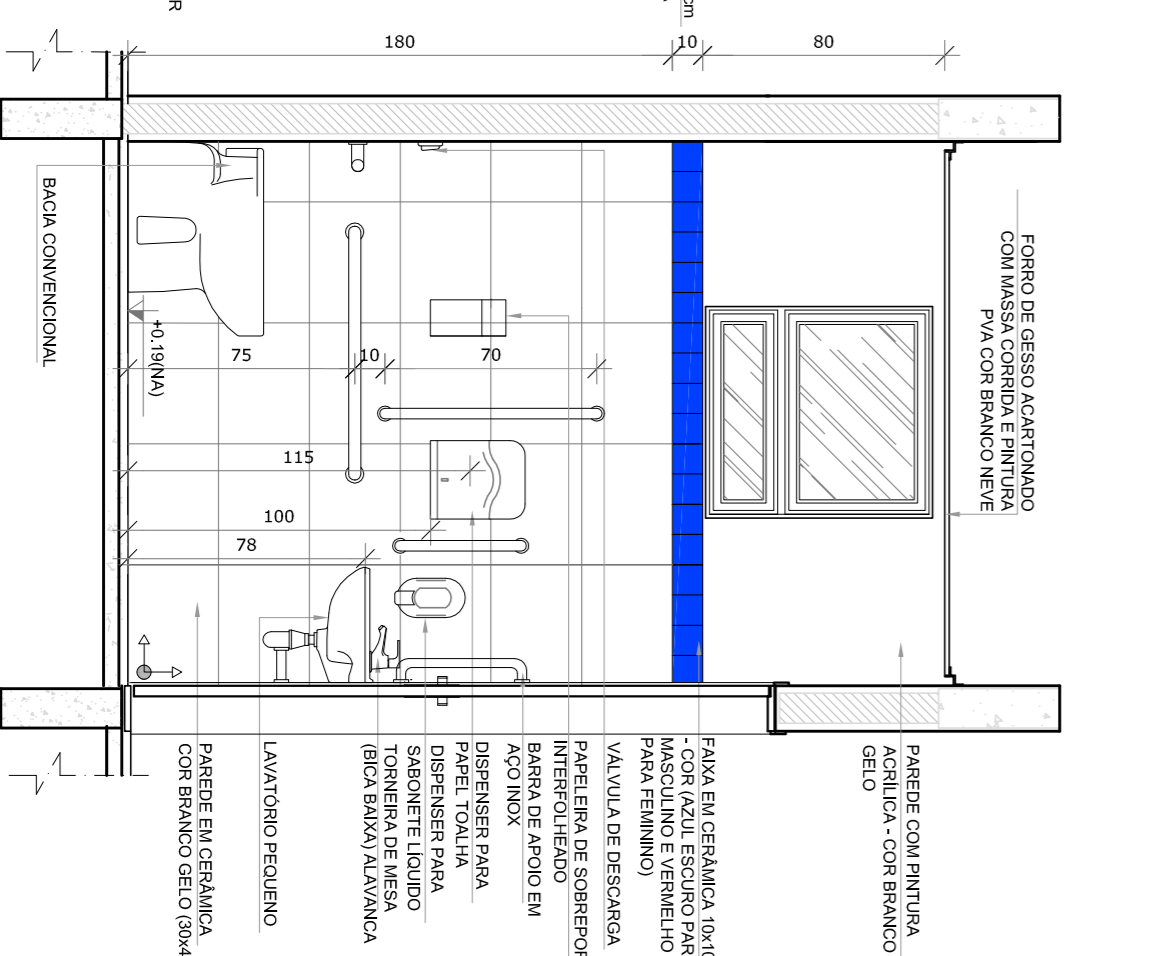
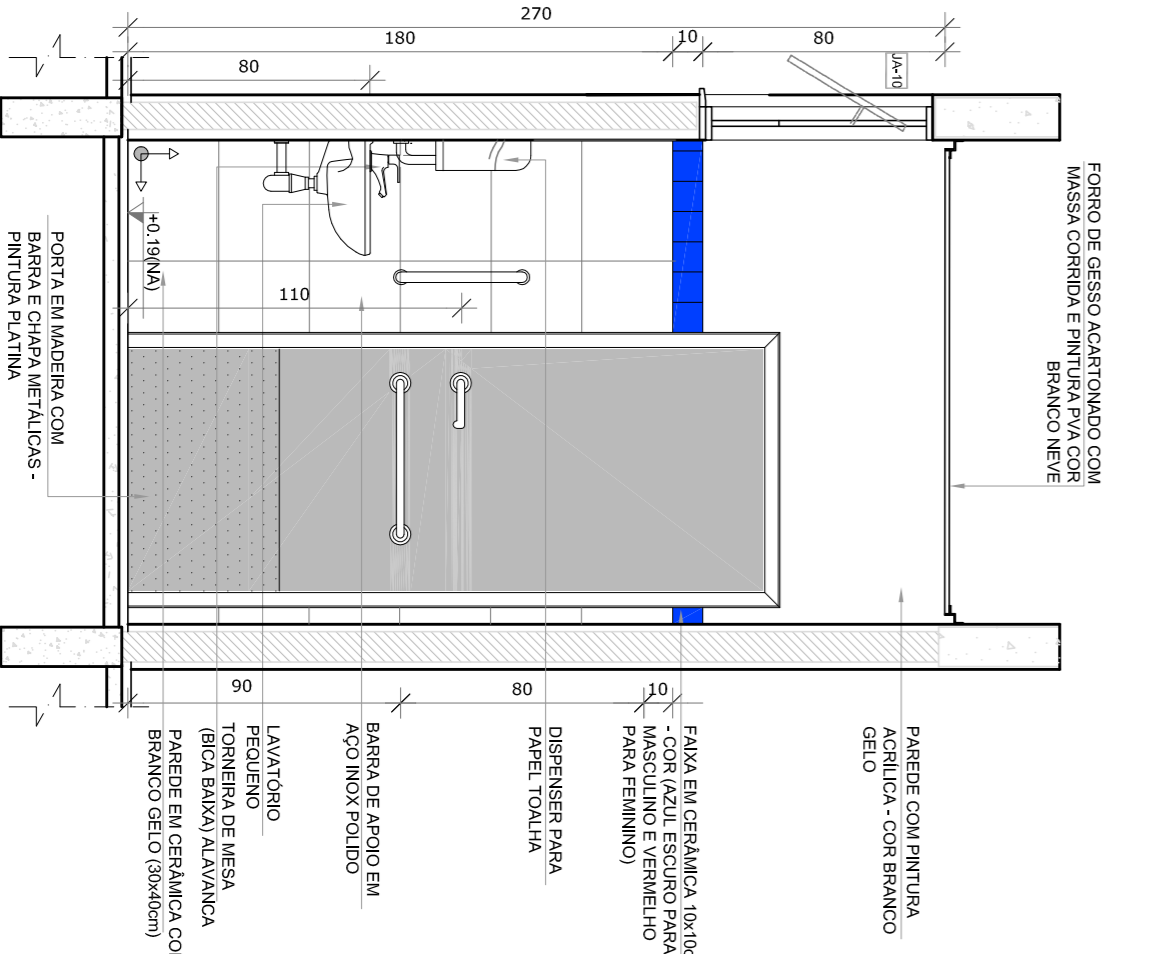
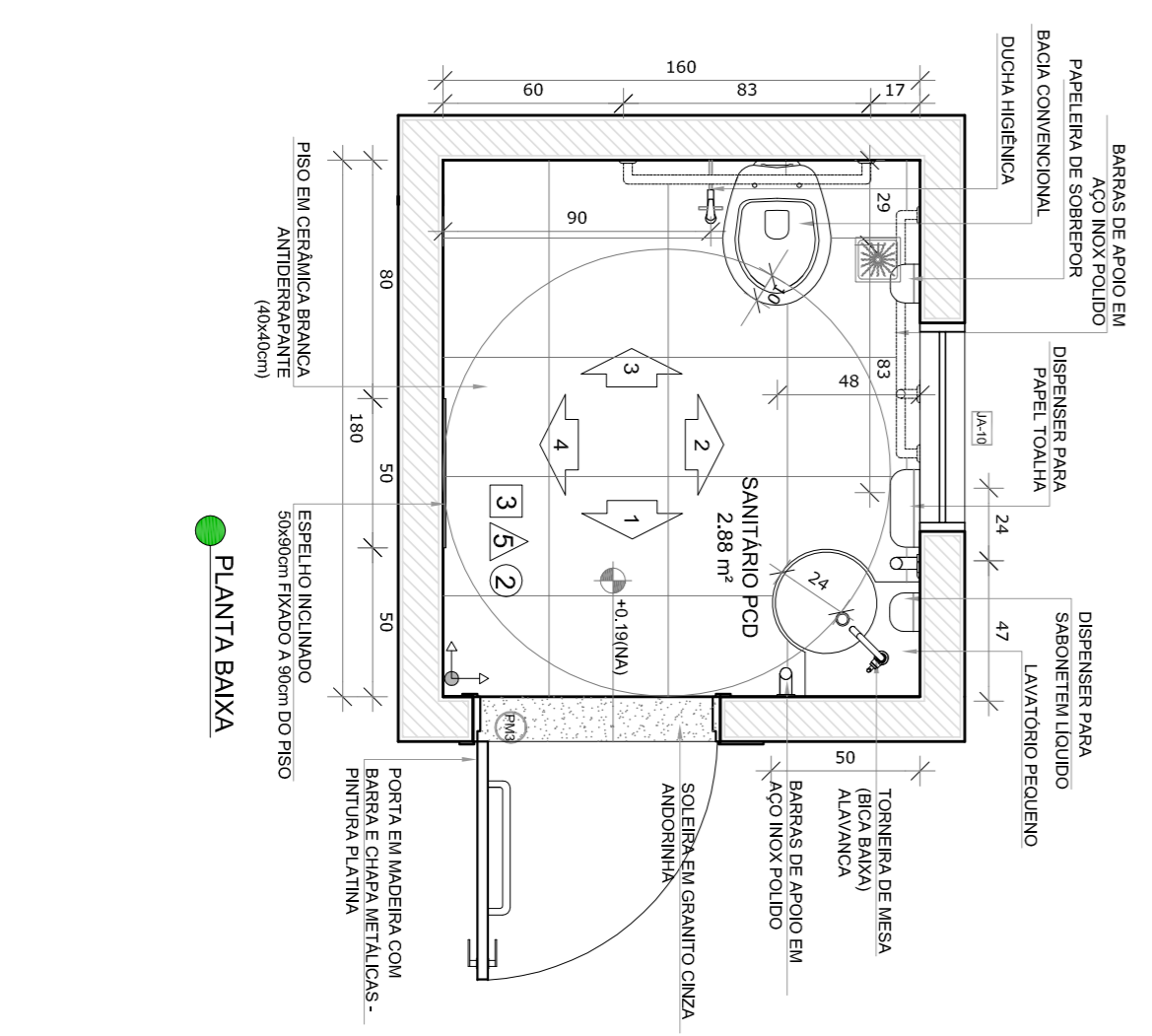

VISTA 1

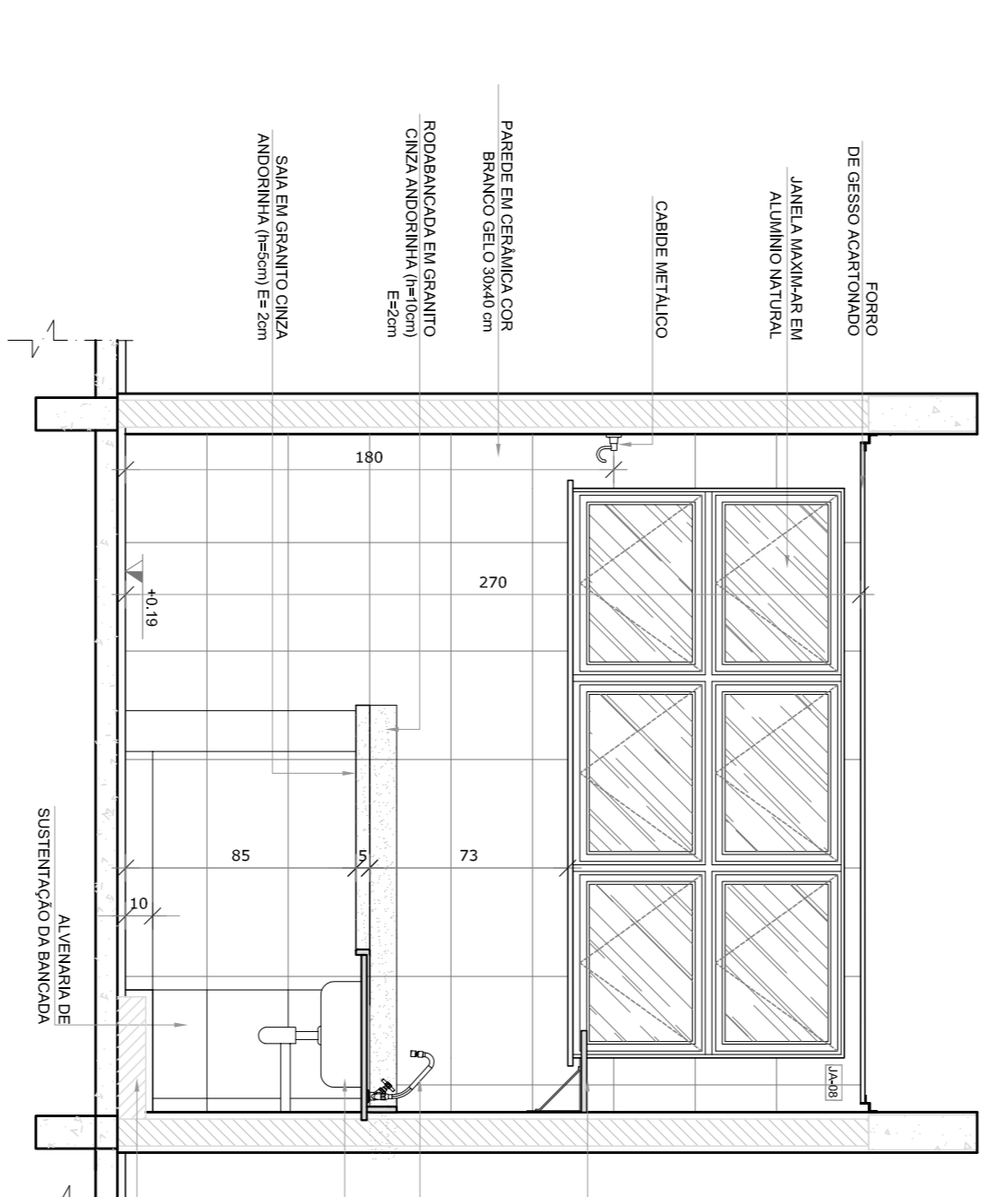

VISTA 2

NOTAS

- MEDIDAS E ANTES EM METROS.
- VERIFICAR POSIÇÃO EXATA DOS PILARES NO PROJETO ESTRUTURAL.
- EM CASO DE CONFLITO DE INFORMAÇÕES ENTRE O PROJETO GRÁFICO E O MEMORIAL DESCRITIVO, PREVALECE A INFORMAÇÃO CONTIDA NOS DESENHOS.
- ALTERAÇÕES NESTE PROJETO SOMENTE COM AUTORIZAÇÃO EXPRESSA DO FNDE

REFERÊNCIAS:

- PLANTAS DE SANITÁRIOS
- MEMORIAL DESCRITIVO E ESPECIFICAÇÕES TÉCNICAS

LEGENDA:

	INDICAÇÃO MURES PLANTA E CORTE	INDICAÇÃO DE VISTAS
	INDICAÇÃO DE CORTES	ESPECIFICAÇÕES DE MATERIAS
	INDICAÇÃO DE FACHADAS	INDICAÇÃO DE EIXOS
	INDICAÇÃO DE PORTAS E JANELAS	BRANÇADOS, PRA-TELHADOS E ETC.

CROQUI DE REFERENCIA

02
JANEIRO 2017
01
AGOSTO 2016

Ampliamento à NBR 9050 2015
- Verificar posição exata dos pilares, 1 e 2, altura da grade, mobiliário e equipamentos, altura da centralia nos sanitários, cor dos pontos dos sanitários e altura da porta PAI.
- Adequação das duchas, hidrantes e acessórios pré-escola. Revisão da chuveira de aço inoxidável da grade.
- Alteração paredes - sair para volume hidráulico e detalhamento: atenuação da altura da grade.

CONTROL DE REVISÕES

Nº	DATA	DESCRIÇÃO
02	JANEIRO 2017	Ampliamento à NBR 9050 2015
01	AGOSTO 2016	Verificar posição exata dos pilares, 1 e 2, altura da grade, mobiliário e equipamentos, altura da centralia nos sanitários, cor dos pontos dos sanitários e altura da porta PAI. Adequação das duchas, hidrantes e acessórios pré-escola. Revisão da chuveira de aço inoxidável da grade. Alteração paredes - sair para volume hidráulico e detalhamento: atenuação da altura da grade.

PROJETO PADRÃO - FNDE

Ministério da Educação

PROPRIETÁRIO:

ENDEREÇO:

MUNICÍPIO - UF:

PROPRIETÁRIO

RESP. TÉCNICO

AUTOR DO PROJETO

DILFO

PROGRAMA PROINFÂNCIA - PROJETO TIPO 2

PROJETO DE ARQUITETURA

AMPLIAÇÃO DO BLOCO A

LACTÁRIO, HIGIENIZAÇÃO, SANITÁRIOS PCD FEM. E MASC.

ARQ

FRANCA

20/35

1 LAVA MÃOS
ESCALA 1/25

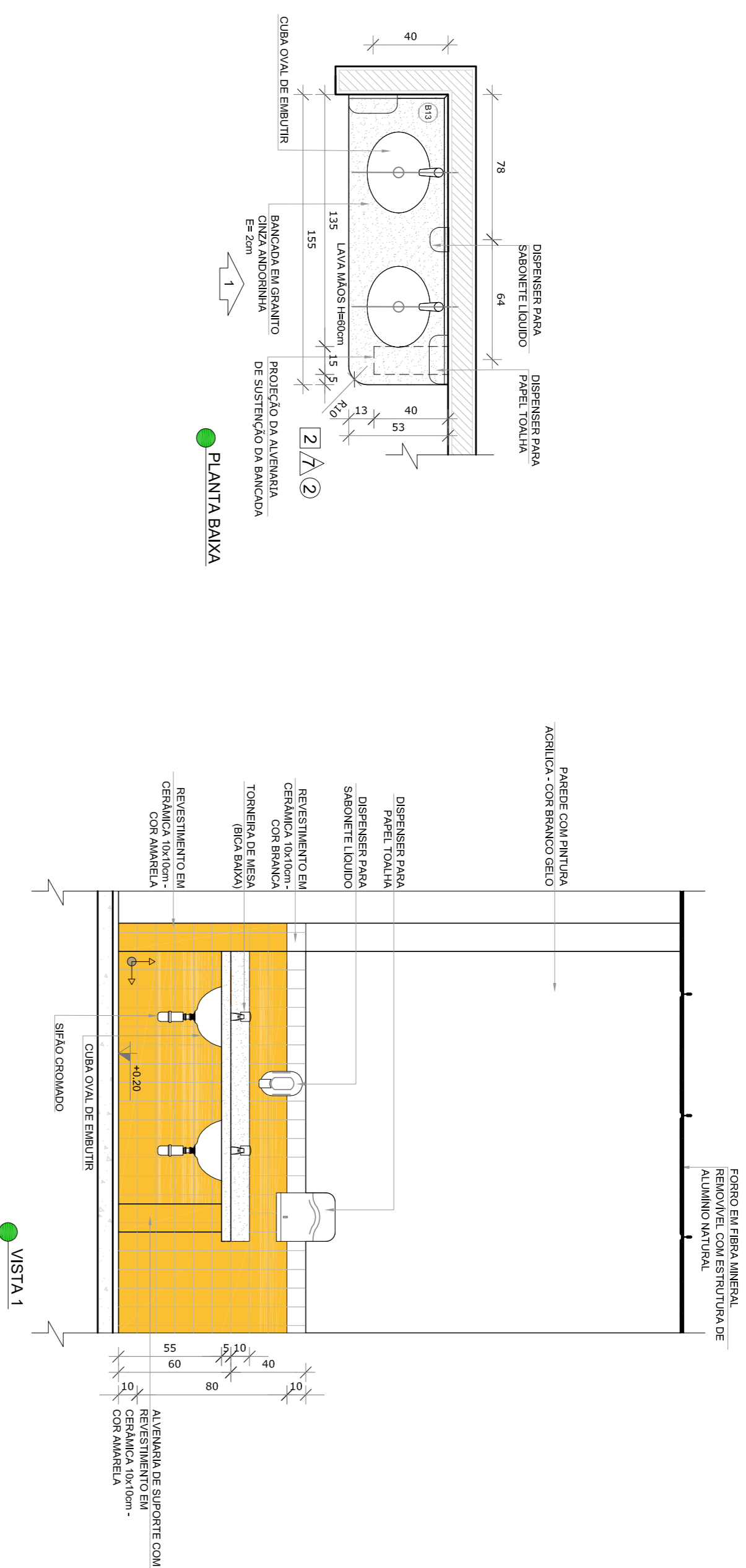

2 SOLÁRIOS
ESCALA 1/25

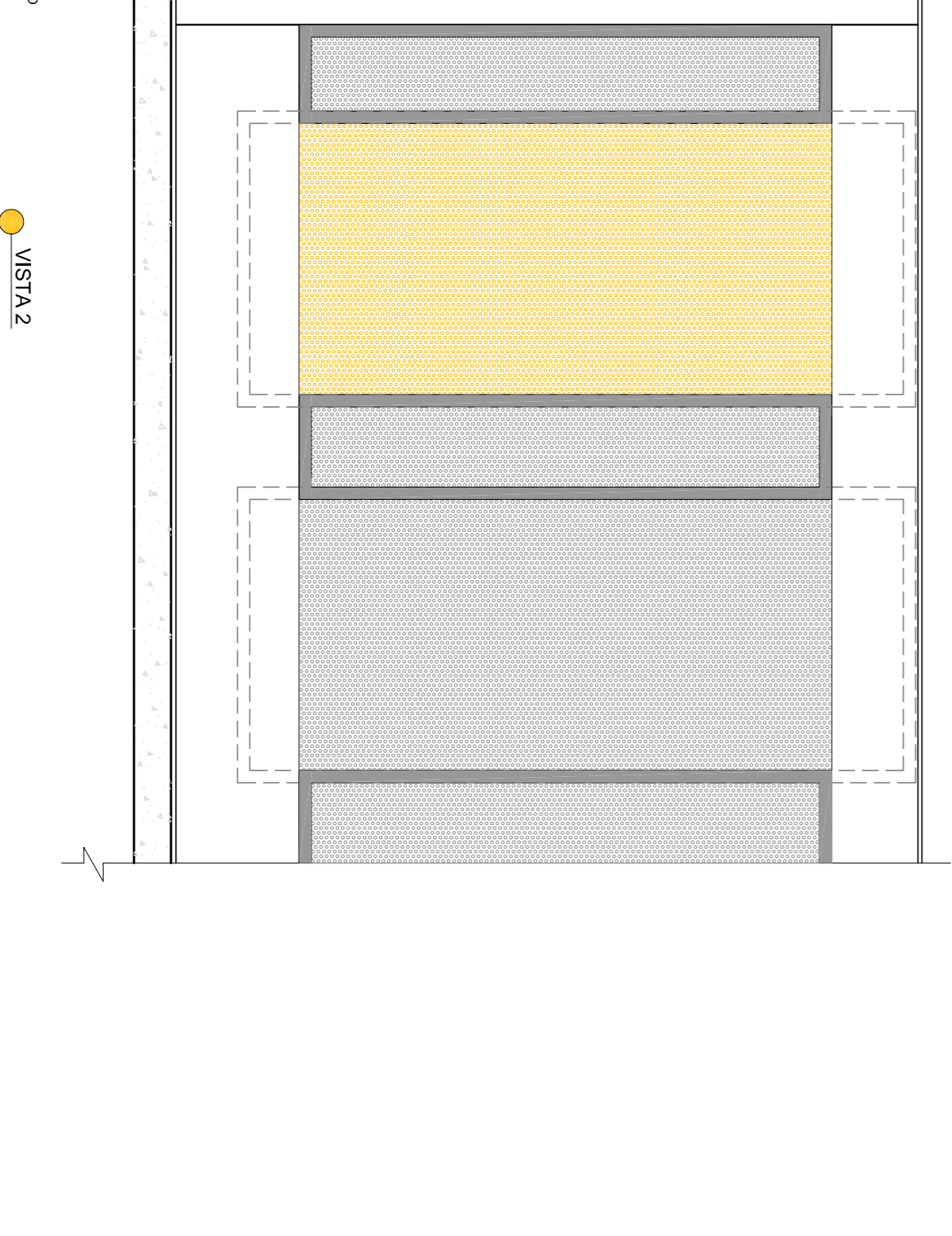
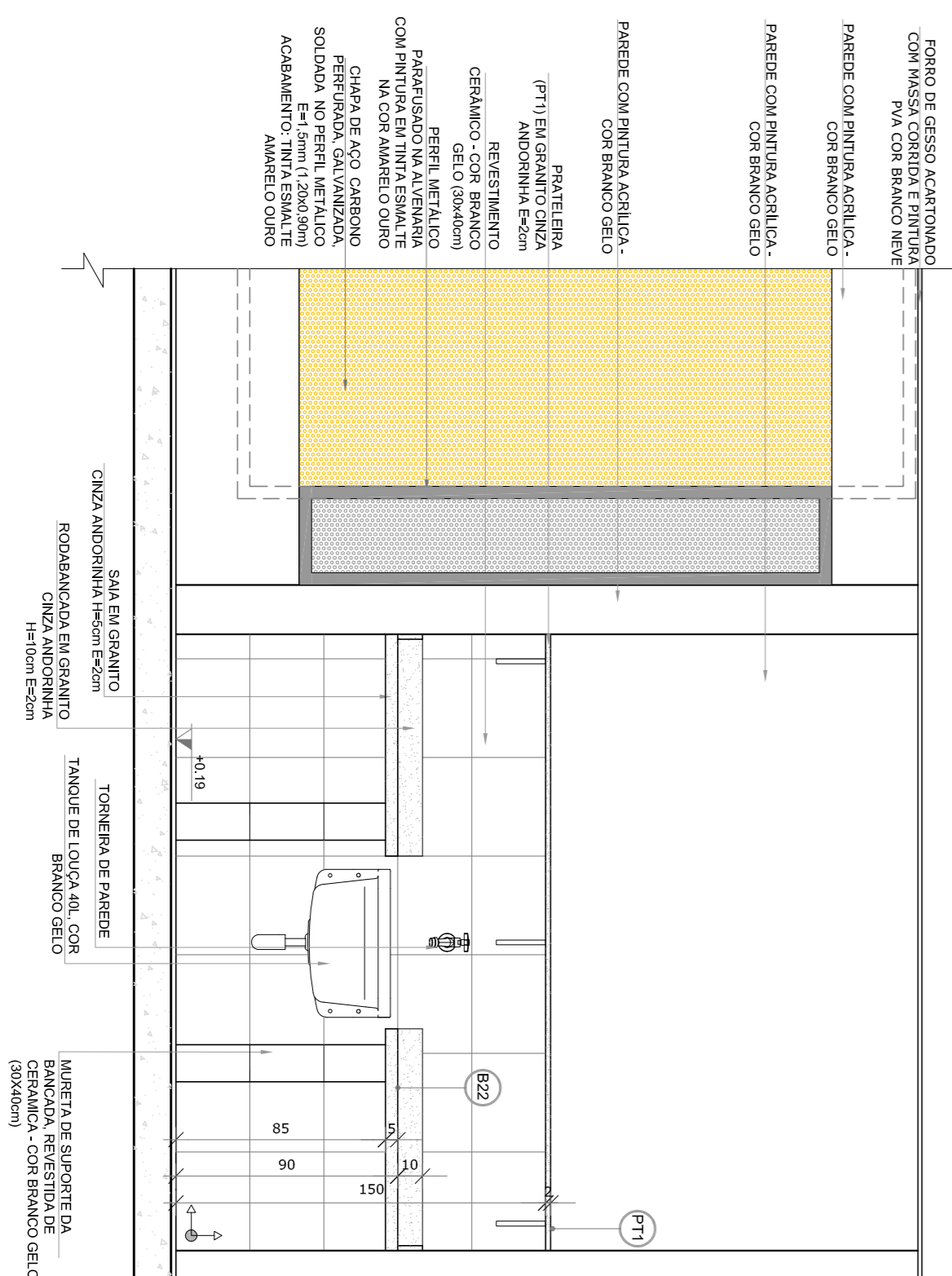
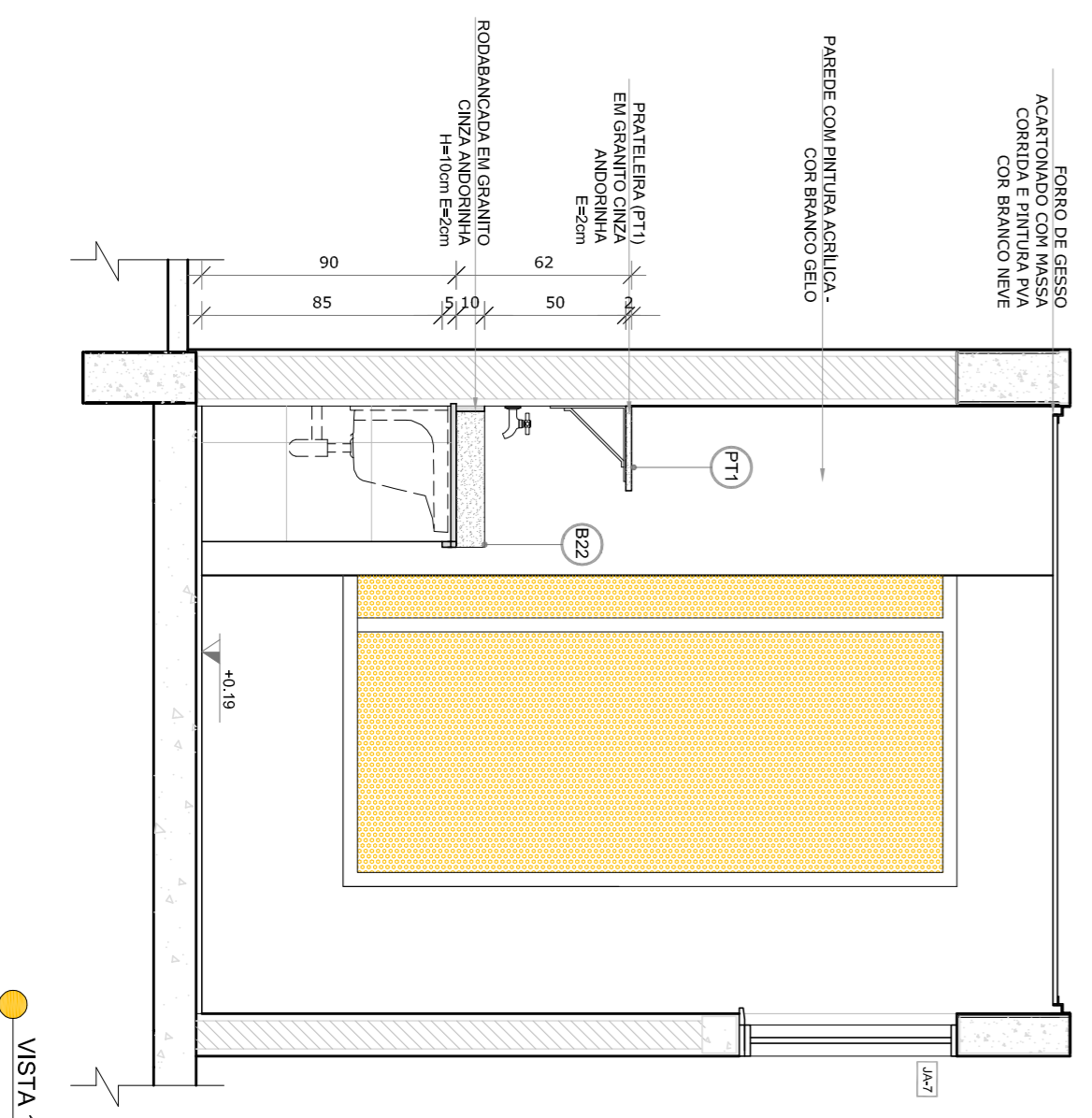
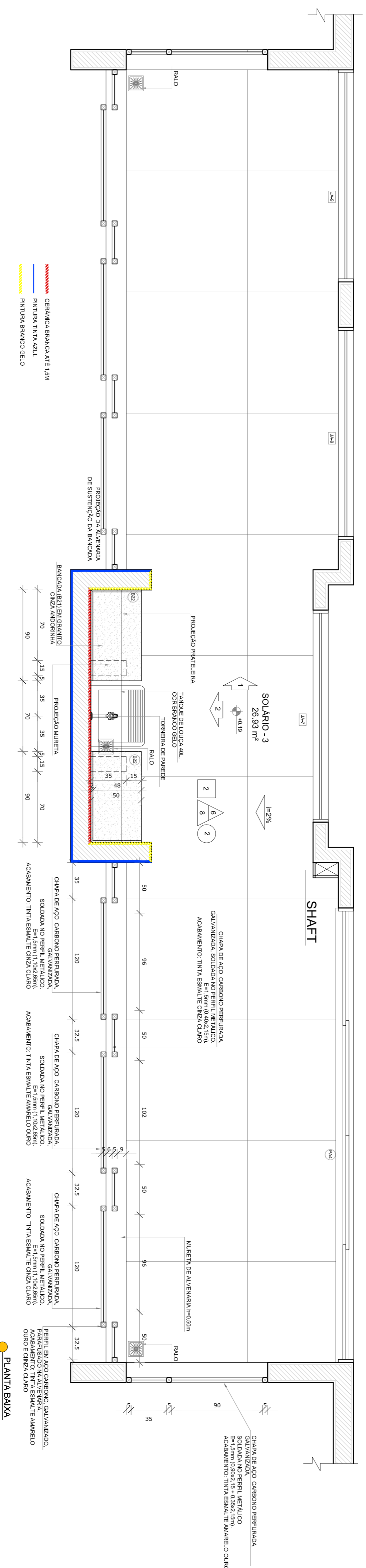

- NOTAS**
- MEDIDAS E NÍVEIS EM METROS;
 - VERIFICAR POSIÇÃO EXATA DOS PILARES NO PROJETO ESTRUTURAL;
 - VERIFICAR DETALHES CONSTRUTIVOS PERTINENTES NAS PRANÇAS DE DESEMPENHO;
 - INFORMAÇÃO CONTIDA NOS DESENHOS É DE RESPONSABILIDADE DO PROJETISTA E O PROFISSIONAL RESPONSÁVEL PELA INFORMAÇÃO CONTIDA NOS DESENHOS;
 - ALTERAÇÕES NESTE PROJETO SOMENTE COM AUTORIZAÇÃO EXPRESSA DO FINE
- REFERÊNCIAS:**
- PLANILHA DE QUANTITATIVOS;
 - MEMORIAL DESCRITIVO E ESPECIFICAÇÕES TÉCNICAS

LEGENDA:

	INDICAÇÃO NÍVEIS PLANTA E CORTE	INDICAÇÃO DE VISTAS
	INDICAÇÃO DE CORTES	ESPECIFICAÇÕES DE MATERIAS
	INDICAÇÃO DE FACHADAS	INDICAÇÃO DE EIXOS
	INDICAÇÃO DE PORTAS E JANELAS	INDICAÇÃO DE ELEMENTOS (BANCADA, TUBULARES E ETC)



Atendimento à NBR 9050: 2015

02
JANEIRO 2017
da obra nos sanitários, com dois pontos de saída e altura da porta P.M.
Acesso de dois sanitários e escadaria pré-escala. Reforço da chapa de aço sobre da platibanda.

01
AGOSTO 2016
Atenção paredes - shat para tubulação hidráulica e detalhamento; alteração da altura da platibanda.

CONTROL DE REVISÕES

Nº	DATA	DESCRIÇÃO
02	JANEIRO 2017	Atendimento à NBR 9050: 2015
01	AGOSTO 2016	Acesso de dois sanitários e escadaria pré-escala. Reforço da chapa de aço sobre da platibanda.

FUNDE Fundação Nacional de Desenvolvimento da Educação

Ministério da Educação

PROJETO PADRÃO - FUNDE

PROPRIETÁRIO:	
ENDEREÇO:	
MUNICÍPIO - UF:	
PROPRIETÁRIO	
RESP. TÉCNICO	CREA
AUTOR DO PROJETO	CAU
DUFO	CREA
RA	
OBSERVAÇÕES:	

PROGRAMA PROINFÂNCIA - PROJETO TIPO 2

PROJETO DE ARQUITETURA

COORDENADOR	AMPLIAÇÃO DO BLOCO A	ARQ
CGEST - Coordenação Geral de Infraestrutura Educacional	LAVA MÃOS E SOLÁRIOS	21/35
FORMULADO	ARQ-19594	
REVISÃO	ESCALA	
R.00	1/25	
R.01	DATA EMISSÃO	
R.02	JANEIRO/2017	

1 COZINHA
ESCALA 1/25

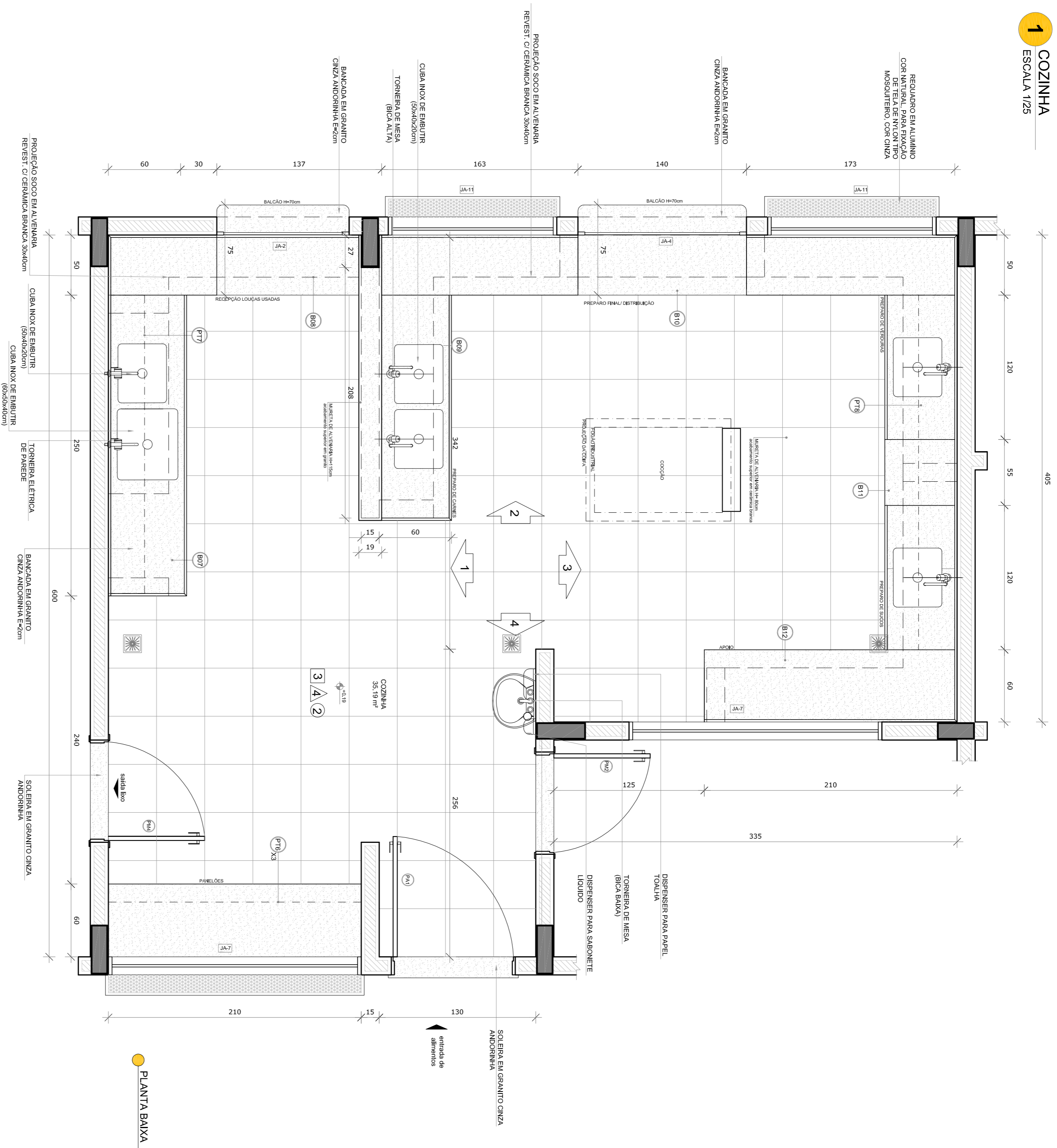

PLANTA BAWA

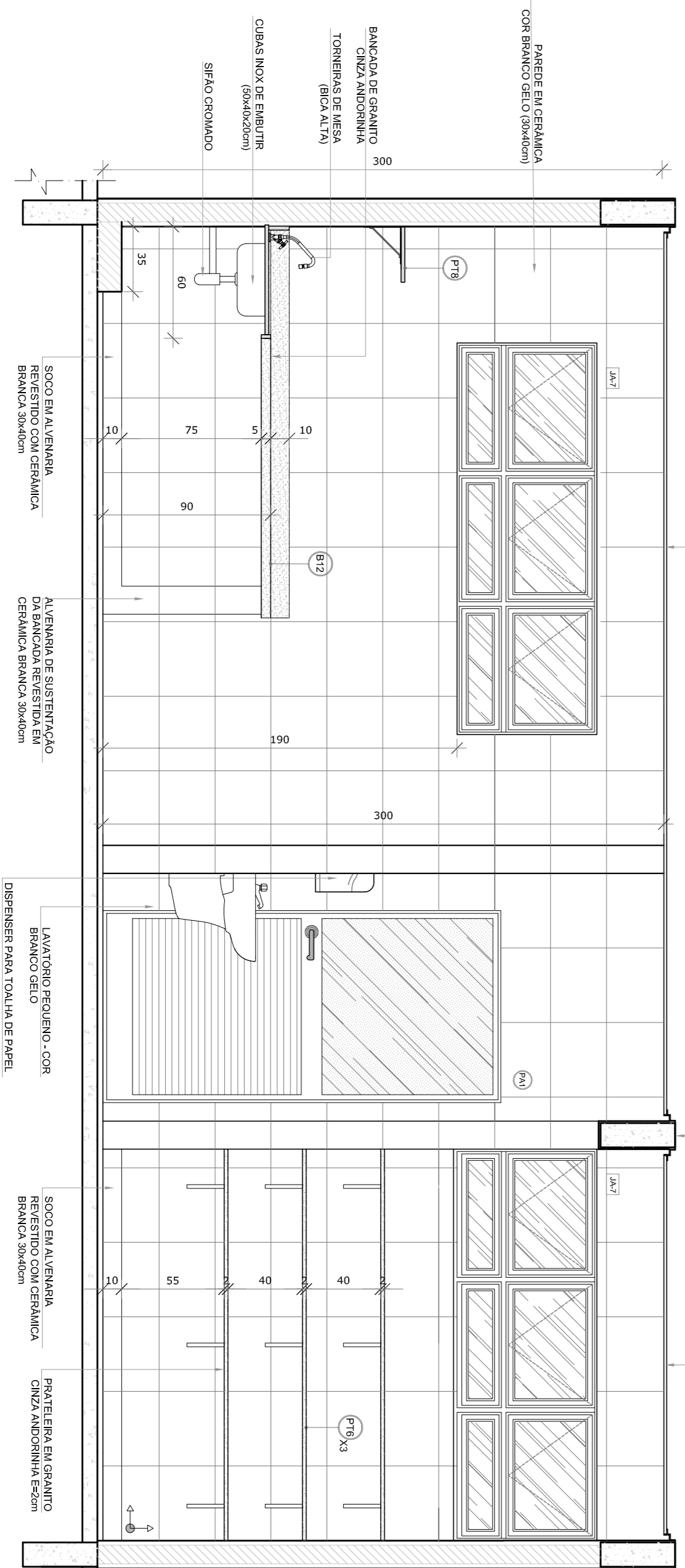

VISTA 4

- NOTAS**
- MEMÓRIA E ANEXOS EM METROS;
 - VERIFICAR POSIÇÃO EXATA DOS PILARES NO PROJETO ESTRUTURAL;
 - EM CASO DE CONFLITO DE INFORMAÇÕES ENTRE O PROJETO GRÁFICO E O MEMORIAL DESCRITIVO, PREVALECE A INFORMAÇÃO CONTIDA NOS DESENHOS;
 - ALTERAÇÕES NESTE PROJETO SOMENTE COM AUTORIZAÇÃO EXPRESSA DO RUIE
- REFERÊNCIAS:**
- PLANTAS DE QUANTITATIVOS;
 - MEMÓRIA DESCRITIVO E ESPECIFICAÇÕES TÉCNICAS

LEGENDA:

	INDICAÇÃO NÍVEL PLANTAS CORTE		INDICAÇÃO DE VISTAS
	INDICAÇÃO DE CORTES		ESPECIFICAÇÕES DE MATERIAS
	INDICAÇÃO DE FACHOS		INDICAÇÃO DE EIXOS
	INDICAÇÃO DE PORTAS E JANELAS		INDICAÇÃO DE ELEMENTOS (BANCOS, PAINÉIS, ETC.)



CONTROLE DE REVISÕES

Nº	DATA	DESCRIÇÃO
02	JANEIRO 2017	Atualização à NBR 9050:2015
01	AGOSTO 2016	Acréscimo das duvidas tipográficas e acionáveis pré-escala. Revisão da planta de aço de acordo com a planta de referência.

FUNDE *Fundo Nacional de Desenvolvimento da Educação*

Ministério da Educação

PROJETO PADRÃO - FUNDE

PROPRIETÁRIO:	
ENDEREÇO:	
MUNICÍPIO - UF:	
PROPRIETÁRIO	
RESP. TÉCNICO	CREA
AUTOR DO PROJETO	CAU
DIFEO	CREA
RA	

PROGRAMA PROINFÂNCIA - PROJETO TIPO 2

PROJETO DE ARQUITETURA

AMPLIAÇÃO BLOCO A

COZINHA

ARQ

CONSEQUÊNCIA	COGEST - Coordenação Geral de Infraestrutura Educacional
FORMATO	ARQ+35x41
REVISÃO	ESCALA
R.00	1/25
R.01	DATA EMISSÃO
R.02	JANEIRO/2017
PRONUNÇA	23/35

